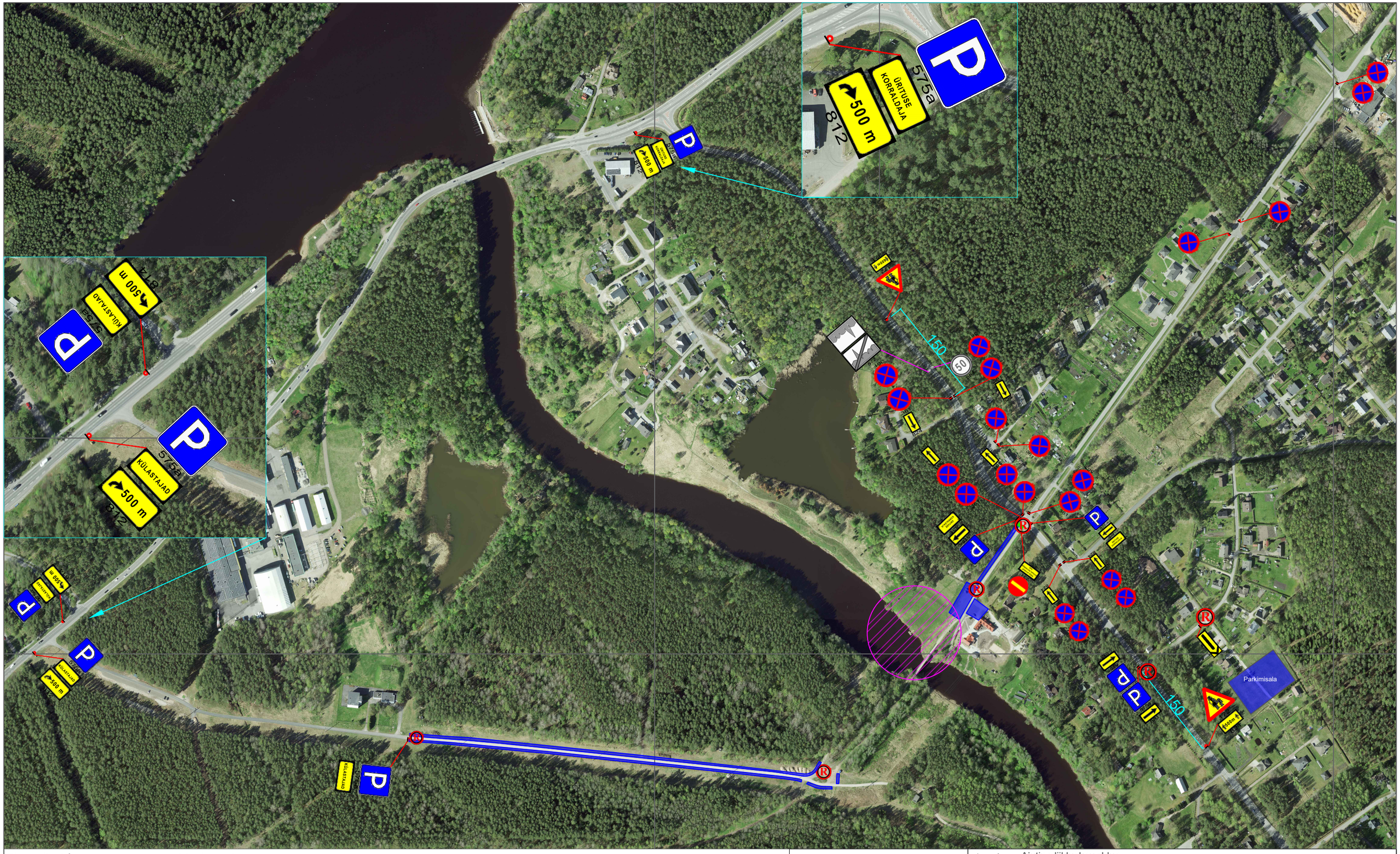

Tingmärgid:

- 331 — Projekteeritud ajutine liiklusmärk
- 331 — Statsionaarne liiklusmärk
- Parkimisala
- Projekteeritud ajutine piirdeaed
- Reguleerija asukoht
- Ürituse toimumise ala

Märkused:

Töötsooni tähistamisel lähtuda Majandus- ja taristuministri määrusest nr 43 "Nõuded ajutisele liikluskorraldusele".
1. Enne joonisel toodud liikluskorraldusvahendite paigaldamist kooskõlastada joonis kohaliku omavalitsuse liikluskorralduse osakonnaga.
2. Vajadusel lisada objektil täiendavaid liiklusmärke.
3. Teavitada liikluse ümberkorraldustest kohalikke elanikke, ettevõtteid ja asutusi keda sulgemine või tööde teostamine mõjutab.

RPE liikluskorraldus OÜ
Reg.kood: 14723009
Ranna tee 13, Tabasalu 76901, Harjumaa
Tel. +372 646 1616
info@rpe.ee

Kontrollis	V.Lokko 193417
Koostas	J.Tulinova
Kuupäev	06.08.2025

Joonis	Ajutine liikluskorraldus
Projekt	Reiu jõemuusika 2025
Asukoht	Riigitee nr 19278 Sindi-Lodja-Silla km 0,839// Raudtee tn; Paikuse alev, Pärnumaa
Tellija	Kodukaitse Osaühing

Märkused:	Aluskaart	Töö nr:	Joonise nr:
	Maa-amet	20387	1